А ТЫ ГОТОВ СДАТЬ ПРОФЕССИОНАЛЬНЫЙ ЭКЗАМЕН?

(материалы для студентов и выпускников программ)

Начинаешь планировать профессиональный путь?

Хочешь быть успешным и иметь достойную зарплату?

Ищешь возможности укрепить свою позицию на рынке труда?

ПРОЙДИ НЕЗАВИСИМУЮ ОЦЕНКУ КВАЛИФИКАЦИИ ОДНОВРЕМЕННО С АТТЕСТАЦИЕЙ В КОЛЛЕДЖЕ

ЧТО ЭТО?

Независимая оценка квалификации (НОК) – подтверждение соответствия подготовки человека требованиям работодателей.

НОК проводится в форме **профессионального экзамена**, состоящего из теоретического и практического этапов. Сдать профессиональный экзамен можно одновременно с итоговой (выпускной экзамен по завершению обучения) или промежуточной аттестацией в колледже.

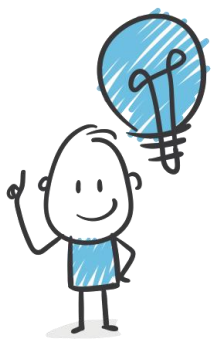

Это **возможность** для студента:

- подтвердить «первую квалификацию» **БЕСПЛАТНО** в колледже
- подтвердить, что он работает **не хуже специалиста с опытом**
- стать **наиболее привлекательным** для работодателя

а значит, **повысить защищенность и конкурентоспособность на рынке труда**

РЕЗУЛЬТАТ:

Сдашь профессиональный экзамен в колледже – получишь сразу 2 документа: **диплом о СПО** и **свидетельство о квалификации,** чем укрепишь свою позицию на рынке труда!

Свидетельство о квалификации позволяет понять работодателю, что конкретно ты умеешь делать

Не сдашь – получишь диплом о СПО и **важную информацию о дефицитах** профессиональных компетенций, **рекомендации** по перспективам профессионального развития.

ГДЕ ПРОЙТИ ЭКЗАМЕН?

Местами сдачи профессиональных экзаменов являются центры оценки квалификации (ЦОК). Совмещенный с аттестацией экзамен ты будешь сдавать в современно оснащенном экзаменационном центре. Он может быть создан на базе твоей образовательной организации. В 2020 году Национальным агентством созданы условия для проведения теоретического этапа профессионального экзамена на платформе «Онлайн-экзамен» - https://ok.nark.ru/

КТО ПРОВОДИТ ЭКЗАМЕН?

Экзаменаторами являются эксперты ЦОК – представители работодателей, в т.ч. заинтересованные в дальнейшем взять тебя на работу. Поэтому их оценка - объективна и независима Бояться их не нужно, они профессионалы своего дела!

КАК ПОДГОТОВИТЬСЯ К ЭКЗАМЕНУ?

1. ОЗНАКОМИТЬСЯ С ОПИСАНИЕМ КВАЛИФИКАЦИИ (КВАЛИФИКАЦИЙ), по которой планируешь сдавать экзамен.

Найти квалификацию можно в реестре сведений о НОК – https://nok-nark.ru/pk/list/. Вместе с преподавателем найди **интересующую квалификацию** с подходящим уровнем => ознакомься с ее **описанием и требованиями**.

Квалификация – это то, что знает и умеет делать человек на рабочем месте, его уровень профессиональной подготовки

2. ПОДГОТОВИТЬСЯ К ПРОЦЕДУРЕ ПРОХОЖДЕНИЯ ЭКЗАМЕНА

Изучить **примеры заданий** (оценочные средства – ОС) можно на сайте https://nok-nark.ru/os/list/ . На странице конкретной квалификации есть ссылка на примеры ОС. Также их можно найти на сайте ЦОК, эксперты которого будут проводить экзамен.
На сайте demo.nark.ru попробуй пройти демо-тест (теоретическую часть) и сравнить свои ответы с правильными. Это поможет понять свои дефициты и сделать акцент при подготовке на «слабых местах».
Не забывай посещать **консультации в колледже и практические занятия** по прохождению профэкзамена.

Немного о самих заданиях в оценочных средствах...

Виды тестовых заданий (теоретический этап) в ОС:

Задание с выбором ответа

Задание, в котором необходимо выбрать ответ из нескольких предложенных вариантов: либо один (задание с одиночным выбором ответа), либо несколько (задание с множественным выбором ответа)

Задание с открытым ответом

Задание, в котором нужно либо восстановить недостающий элемент текста (пропуск), либо по заданию сформулировать правильный ответ (дать определение, сделать вывод).

Задание на установление соответствия

Задание, в котором нужно установить соответствие между элементами двух множеств (списков, рядов)

Задание на установление последовательности

Задание, в котором нужно установить правильную последовательность действий, операций, событий.

Виды заданий практического этапа в ОС:

Задания практического этапа разнообразны, но все они предполагают решение профессиональных задач в реальных или модельных условиях. Частью экзамена может быть защита портфолио, в котором представлены проект или результаты профессиональной деятельности.

Подготовка – это залог успеха!

3. УВЕРЕННОСТЬ В СВОИХ СИЛАХ

Соблюдай спокойствие и уверенность в своих силах, ведь ты хорошо подготовился к экзамену, знаешь какие задания тебя ожидают, какие требования к их выполнению предъявляются. Экспертная комиссия и колледж сделают все, чтобы ты ощущал себя на экзамене комфортно и уверенно!

4. ПРОХОЖДЕНИЕ ТЕОРЕТИЧЕСКОГО И ПРАКТИЧЕСКОГО ЭТАПОВ ЭКЗАМЕНА

ИНСТРУКТАЖ ЭКСПЕРТОВ ЦОК

В день экзамена перед его началом экспертная комиссия ЦОК проведет инструктаж о том, как будет проходить профессиональный экзамен, какие требования и правила (в т.ч. правила безопасности) необходимо соблюдать.

Внимательно прослушай инструктаж.

ПРАВИЛА (ТИПОВЫЕ) ПОВЕДЕНИЯ НА ЭКЗАМЕНЕ

В день экзамена

Не опаздывай. Необходимо прийти за 10-15 минут до начала экзамена.
При себе нужно иметь документ, удостоверяющий личность (паспорт), личную медицинскую книжку/справку (при необходимости).

Перед экзаменом

Личные вещи (сумки, мобильные телефоны, планшеты, смартфоны и другие электронные устройства и т.п.) во время экзамена хранятся в особых помещениях.
Компьютеры, бумагу для записей и письменные принадлежности (для черновиков, при необходимости) предоставляются на экзамене. Нельзя использовать их до начала экзамена. В течение экзамена можно пользоваться только теми предметами, которые были предоставлены непосредственно на экзамене.

Этапы экзамена

Теоретический этап экзамена (30-40 вопросов, 30-90 мин. на выполнение)

Обработка результатов теоретического этапа и допуск к практическому этапу экзамена

Практический этап экзамена (если успешно сдана теория)

ПОДВЕДЕНИЕ ИТОГОВ ЭКСПЕРТНОЙ КОМИССИЕЙ, ОБРАБОТКА РЕЗУЛЬТАТОВ ЭКЗАМЕНА, ОТПРАВКА ПРЕДВАРИТЕЛЬНЫХ РЕЗУЛЬТАТОВ В СПК

5. ПОЛУЧЕНИЕ СВИДЕТЕЛЬСТВА О КВАЛИФИКАЦИИИ ИЛИ ЗАКЛЮЧЕНИЯ О ПРОХОЖДЕНИИ ПРОФЕССИОНАЛЬНОГО ЭКЗАМЕНА

Сведения о выданных свидетельствах заносятся в реестр НОК, где любой работодатель может их посмотреть

Выдача документа

Отраслевой совет по профессиональным квалификациям проводит проверку материалов и принимает решение о результатах.
ЦОК на основе результатов экзамена не позднее 30 календарных дней после его завершения оформляет и выдает свидетельство о квалификации (в случае успешной сдачи) или заключение о прохождении профессионального экзамена (рекомендации в случае неудовлетворительной оценки).

Возможность пересдачи

В случае получения неудовлетворительной оценки на экзамене ты можешь доработать дефициты в знаниях и умениях и снова попробовать сдать экзамен в ЦОК.

Сдав профессиональный экзамен, ты попадешь в реестр НОК и расширишь свои возможности на рынке труда!

А ТЫ ГОТОВ СДАТЬ ПРОФЕССИОНАЛЬНЫЙ ЭКЗАМЕН В КОЛЛЕДЖЕ...?